

**Agenzia del Territorio
CATASTO FABBRICATI
Ufficio Provinciale di
Brescia**

Dichiarazione protocollo n. BS0079992 del 10/03/2004

Planimetria di u.i.u. in Comune di Lumezzane

Via Giuseppe Garibaldi

civ. 35

Identificativi Catastali:

Sezione: NCT

Foglio: 13

Particella: 548

Subalterno: 1

Compilata da:
Salvinelli Mario

Iscritto all'albo:
Architetti

Prov. Brescia

N. 989

Scheda n. 1

Scala 1:200

PIANO TERRA

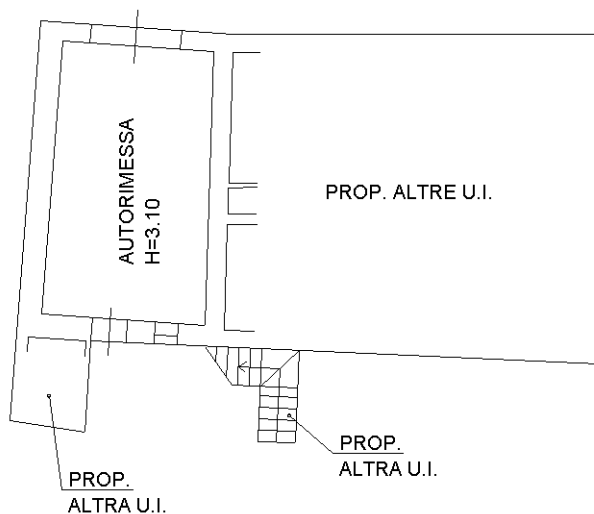

Ultima planimetria in atti

Catasto dei Fabbricati - Situazione al 22/02/2023 - Comune di LUMEZZANE(E738) - < Sez. urbana NCT - Foglio 13 - Particella 548 - Subalterno 1 >
VIA GIUSEPPE GARIBALDI n. 35 Piano T

**Agenzia del Territorio
CATASTO FABBRICATI
Ufficio Provinciale di
Brescia**

Dichiarazione protocollo n. BS0079992 del 10/03/2004

Planimetria di u.i.u. in Comune di Lumezzane

Via Giuseppe Garibaldi

civ. SNC

Identificativi Catastali:

Sezione: NCT

Foglio: 13

Particella: 548

Subalterno: 4

Compilata da:
Salvinelli Mario

Iscritto all'albo:
Architetti

Prov. Brescia

N. 989

Scheda n. 1

Scala 1:200

PIANO TERRA

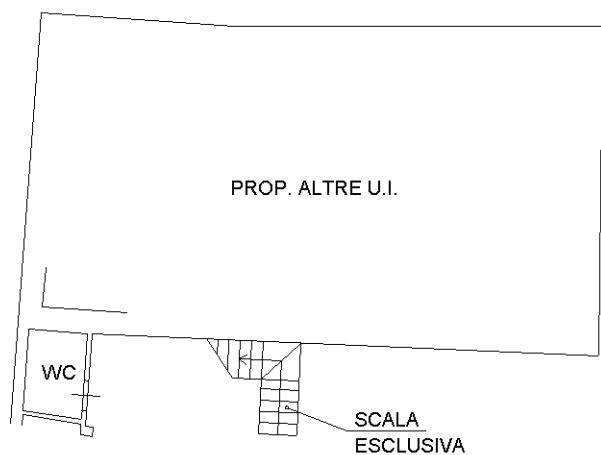

PIANO PRIMO

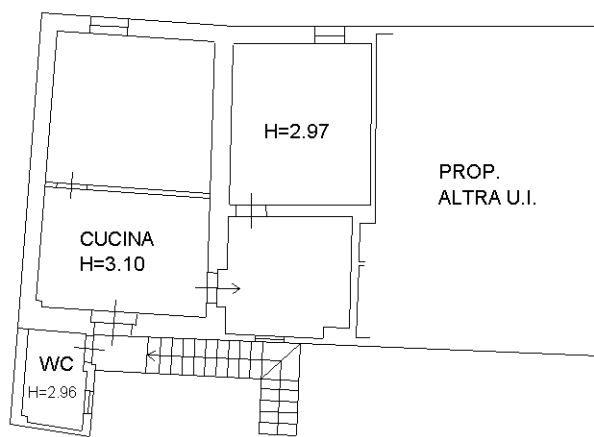

PIANO SECONDO

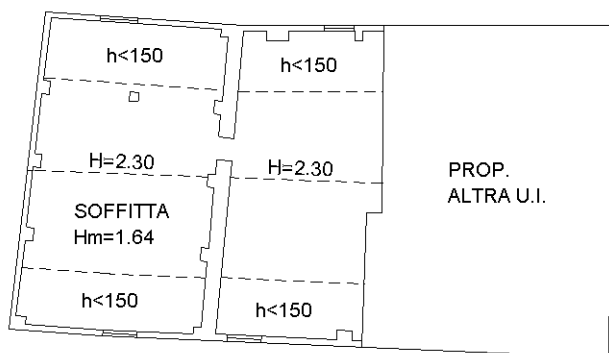

Ultima planimetria in atti

Catasto dei Fabbricati - Situazione al 22/02/2023 - Comune di LUMEZZANE(E738) - < Sez. urbana NCT - Foglio 13 - Particella 548 - Subalterno 4 ->
VIA GIUSEPPE GARIBALDI n. SNC Piano T-1 - 2